

RIBADIAMO L'UTILIZZO DEI SEGUENTI METODI DI COMUNICAZIONE



MEG su WHATSAPP

Per migliorare le comunicazioni interne abbiamo pensato di attivare dei numeri WhatsApp

3510931181

Ilardi Alessandro

ASSISTENZA MEZZI E MEZZI D'OPERA E ATTREZZATURA

Per comunicare:

- Richieste Manutenzioni
- Riparazioni
- Guasti
- Richieste Attrezzature
- Segnalazioni Guasti e Manutenzioni su Attrezzature



3454732437

Fanella Claudio



UFFICIO PERSONALE

Per comunicare:

- Richieste Ferie e Permessi
- Numero Protocollo Certificato Medico
- Richiesta Abbigliamento DOI e DPI
- Comunicazioni e Richieste varie non urgenti



Sommario:

SCATTI DEL MESE	2
PER SAPERE...	3
LA REPERIBILITA'	3
MANCATI INFORTUNI	4
INFORTUNI	4
LO SPECCHIO DELL'AZIENDA	4
AVVISI	4
FACCE RIDE!	4
LIETI EVENTI	4

SICUREZZA

Il Messaggio Del Mese

**LA SICUREZZA
NEI
LUOGHI
DI LAVORO
NON E'
UN GIOCO
DA BAMBINI.**

Gli Scatti del Mese

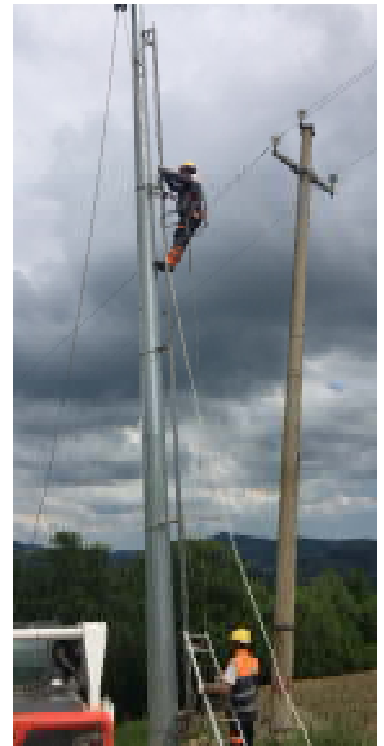

**Regione
Abruzzo-
Lavoro Linea
Aerea
Loc. Penne**



IMU-TASI, chi paga l'acconto di giugno 2017.

Per Sapere...

Si avvicina l'appuntamento del 16 giugno con l'acconto 2017 delle imposte sulla casa, **IMU e TASI**, che riguarda 18 milioni di contribuenti italiani: niente imposte sulla prima casa, a meno che non sia di lusso, mentre per gli altri immobili bisogna fare riferimento alle aliquote del Comune di appartenenza. Ecco una breve guida sull'acconto IMU e TASI 2017 dal sito delle piccole-medie imprese pmi.it.

Sia l'IMU sia la TASI sono imposte comunali. Ogni amministrazione ha deliberato diverse aliquote e regole (che possono prevedere agevolazioni per particolari tipologie di immobili). Quindi, la prima cosa da fare è verificare quali sono le regole da applicare nel proprio Comune per calcolare correttamente la tassa. La regola di base è che comunque per ogni singolo immobile la somma di IMU e TASI non può superare l'11,4 per mille.

La prima rata è pari al 50% della tassa annuale dovuta, che ogni contribuente deve calcolarsi autonomamente. Si parte dalla rendita catastale, che bisogna rivalutare del 5% e poi moltiplicare per il coefficiente relativo alla propria tipologia di immobile (residenziale, negozio, laboratorio, impresa, ufficio).

Per le abitazioni il coefficiente è 160, per gli uffici 80, per i negozi 55. A questo punto, si applica l'aliquota IMU o TASI prevista dal proprio comune.

Tutti i Comuni sul proprio portale indicano regole per il pagamento IMU e TASI, aliquote, riferimenti delle delibere. E' possibile consultare le delibere comunali anche utilizzando il portale dedicato del dipartimento delle Finanze. Pagano l'IMU e la TASI tutti i proprietari di immobili: abitazioni, uffici, negozi, depositi, capannoni, altri immobili commerciali e industriali, aree fabbricabili, terreni agricoli (solo l'IMU). Pagano anche i titolari di un diritto reale di godimento: usufruttuario, diritto d'abitazione, coniuge superstite, l'utilizzatore di immobili in leasing. Se c'è multiproprietà, paga direttamente l'amministratore.

Nel caso di più comproprietari l'imposta è pagata da ciascuno in proporzione alla propria quota e con versamenti separati. La TASI viene pagata anche dall'inquilino. Attenzione: l'imposta è abolita sulla prima casa, non sulle altre abitazioni. Il proprietario di un immobile residenziale dato in affitto, pagherà dunque la TASI. L'inquilino invece pagherà la sua quota (decisa sempre dalla delibera comunale,

all'interno di una forchetta fra il 10 e il 30% dell'imposta totale) nel caso in cui anche per lui l'immobile non sia l'abitazione principale. Se invece per l'inquilino l'immobile è la prima casa, non pagherà nulla, mentre il proprietario verserà la propria quota (fra il 70 e il 90%).

Esenzioni: terreni agricoli posseduti e gestiti da coltivatori diretti e imprenditori agricoli professionali, terreni montani, immobile merce destinati alla vendita dall'impresa costruttrice. L'esenzione principale riguarda comunque la prima casa, sulla quale quindi non si pagano le imposte, a meno che non sia classificata nelle categorie catastali A1, A8 e A9, nel quale caso paga IMU e TASI come abitazione di lusso.

IMU e TASI si pagano utilizzando il modello F24, oppure l'apposito bollettino postale, direttamente oppure tramite intermediari abilitati.

LA REPERIBILITA' DI GIUGNO 2017/LUGLIO 2017

MEG RINI	GIUGNO 2017		GIUGNO 2017		GIUGNO 2017		LUGLIO 2017		LUGLIO 2017																										
	12 - 18 GIU 2017		19 - 25 GIU 2017		26 GIU - 02 LUG 2017		03 - 09 LUG 2017		15 - 21 LUG 2017																										
	l	m	ml	g	v	s	d	l	m	ml	g	v	s	d	l	m	ml	g	v	s	d	l	m	ml	g	v	s	d							
SQUADRE	12	13	14	15	16	17	18	19	20	21	22	23	24	25	26	27	28	29	30	1	2	3	4	5	6	7	8	9	10	11	12	13	14	15	16
ARONI C.																																			
ERPIETRI R.																																			
ARISSIMI G.																																			
ARANU A																																			
ERPIETRI M.																																			
ERGOLA DOM.																																			
OLAGROSSI FRAN.																																			
IZZICANNELLA F.																																			
IZZICANNELLA G.																																			
L'ACHILLE G																																			
IANCHETTI G																																			
DE CUBELLIS M.																																			
ALOMBO A.																																			
ALOMBO M.																																			
DE PETRILLO R.																																			
LAPOVILLA CLAUDI																																			
MASSOTTI GIOV.																																			
OSCO PASQUALE																																			
LEBANI G.																																			
USCEDDU E.P.																																			
ICCHINELLI A.																																			
ADUCKI DAMIAN																																			
ALATA' MAURIZIO																																			
ADUCKI MAREK																																			

I DATI DEL MESEMANCATI
INFORTUNI

NESSUN
MANCATO
INFORTUNIO

INFORTUNI

NESSUN
INFORTUNIO

PROVVEDIMENTI
DISCIPLINARE

NESSUN
PROVVEDIMENTO
DISCIPLINARE

N.B. Aiutaci a prevenire gli infortuni. Segnala il tuo mancato infortunio all'RSPP, al RLS o all'ASPP

Facce Ride!

Gli uomini a 20 anni lo fanno MMS(mattino mezzogiorno e sera) a 40 anni lo fanno MMS(martedì, mercoledì e sabato) a 50 anni lo fanno MMS(marzo maggio e settembre) a 80 lo fanno MMS(magari maria santissima!!!!!!)

LIETI EVENTI

Auguri a:



22-GIUGNO NUNZI CAROLA
24-GIUGNO SERRAVENTO GIOVANNI
25-GIUGNO VELLUTI FABIO
26-GIUGNO BIANCHINI LUIGI
28-GIUGNO MARTELLUZZI PAOLO
29-GIUGNO FORTE ALESSIO
30-GIUGNO TORA MATTEO
04-LUGLIO BOSCO PASQUALE
05-LUGLIO GIACINTO GIANLUCA
05-LUGLIO PERGOLA DOMENICO
07-LUGLIO SERPIETRI MAURIZIO
09-LUGLIO ALFARANO FABRIZIO
11-LUGLIO PALOMBO ALESSANDRO
13-LUGLIO SERPIETRI ROBERTO
13-LUGLIO ZOPPO MARINO
14-LUGLIO BALDUCCI FRANCO
14-LUGLIO DA MARIO RAFFAELE
14-LUGLIO LANNA MARILDO

LO SPECCHIO DELL'AZIENDA**CONTATORE**

	del Mese	dell'Anno	%
INCIDENTI STRADALI	1	8	
GIORNI DI MALATTIA	68	427	2,28
GIORNI DI INFORTUNIO	0	21	0,11
GIORNI DI INFORTUNIO IN ITINERE	0	0	0
ORE CIG ordinarie/straordinarie	0	0	0
ORE CIG metereologiche	0	256	0,17
ORE LAVORATE	30026	134137	
GG PROVVED. DISCIPLINARI	0	0	

UFFICIO PERSONALE

Orario ufficio personale:
LU-ME-VE 09:00-18:00
MA 09:00-13:00

COMUNICAZIONI:

- viste le tante richieste, l'azienda ha deciso di **bloccare gli acconti sugli stipendi.**
- le **ferie estive verranno pubblicate nelle bacheche aziendale** entro il 22/06/2017.

Grazie per la collaborazione

Via Crespina, 24 - 00146 ROMA
tel. 0655282097 - fax 065501971

info@megimpianti.eu - www.megimpianti.eu

PUNTO ENEL NEGOZIO PARTNER ROMA - tel. 0655590700
PUNTO ENEL NEGOZIO PARTNER FRASCATI - tel. 0694298071
PUNTO ENEL NEGOZIO PARTNER TARQUINIA- tel 0766858424
PUNTO ENEL NEGOZIO PARTNER RIETI- tel 0746251335



Vuoi inserire un annuncio o comunicare qualcosa ai tuoi colleghi?

Contatta l'ufficio personale al n. 0655282097

o manda una mail all'indirizzo: ufficio.personale@megimpianti.eu