

L'INFORMATORE AZIENDALE

CAMPAGNA ANTIFUMO

La nostra azienda promuove non solo la sicurezza ma anche la salute dei suoi lavoratori, quindi dice NO al fumo di sigaretta. Qualche dato vi aiuterà a capire perché. Il fumo di sigaretta riduce gli anni di vita ed esistono ben 27 malattie fumo-correlate. Gli organi bersaglio sono diversi ma i più colpiti sono il sistema respiratorio e quello cardio circolatorio.

Si stima che su 1000 fumatori, ben 250 moriranno per patologie correlate al fumo. Ogni malattia legata al fumo ha un particolare rischio correlato alle caratteristiche stesse dell'abuso: è importante considerare gli anni di fumo, il numero di sigarette, la profondità dell'aspirazione della sigaretta e l'età di inizio.

PATOLOGIE CORRELATE AL FUMO

Tumore polmonare

Secondo L'Organizzazione Mondiale della Sanità il 90-95% dei tumori polmonari, l'80-85% delle bronchiti croniche ed enfisema polmonare (distruzione degli alveoli polmonari) ed il 20-25% degli incidenti cardiovascolari, sono dovuti al fumo di tabacco. In Italia si stima che il fumo sia responsabile del 91% di tutte le morti per cancro al polmone negli uomini e del 55% nelle donne, per un totale di circa 30.000 morti l'anno (dati del 2009 del Ministero della Salute).

Infarto e cardiopatie ischemiche

Il fumo è la causa principale di infarto e di malattie coronariche in uomini e donne e si associa al 30% delle morti causate da malattie coronariche.

- **Infarto miocardico:** si verifica quando l'irrorazione sanguigna del muscolo cardiaco diminuisce o viene a mancare in seguito all'occlusione di una o più arterie coronariche.

Colpisce più di duecentomila italiani all'anno e in un caso su tre conduce alla morte. Il fumo di sigaretta aumenta il rischio di aterosclerosi e di infarto miocardico perché danneggia le cellule che rivestono internamente i vasi arteriosi, favorendo la formazione di placche ostruttive e di trombi.

- **Cardiopatia ischemica:** La cardiopatia ischemica è causata dal monossido di carbonio e dalla nicotina, è una delle malattie più frequenti nei paesi progrediti. I fumatori corrono un rischio di ammalarsi che è più del doppio di quello dei non fumatori. Si stima che il 20-25% degli incidenti cardiovascolari siano legati al consumo di sigarette. Smettendo di fumare il rischio si riduce dopo solo un anno di astinenza. Dopo 20 anni diventa simile, ma sempre un po' superiore a quello di chi non ha mai fumato. Il fumo di sigaretta facilita non solo l'arteriosclerosi delle coronarie, ma di tutte le arterie. Questo provoca specialmente nei fumatori numerose malattie. Eccone alcune:

- **Stroke o Ictus**

Il rischio di incidenti di questo tipo aumenta del doppio o del quadruplo tra i fumatori. Smettendo di fumare il rischio si riduce drasticamente già dopo un anno. Dopo 5-10 anni diventa sovrapponibile a quello di chi non ha mai fumato.

- **Aneurisma aortico**

- **Danni del fumo sulla sessualità maschile**

Il fumo di sigaretta è un fattore di rischio importantissimo nello sviluppo sia dell'aterosclerosi che della disfunzione erettile del pene. In un importante Studio condotto in Massachusetts (Massachusetts Male Aging Study-MMAS) si è riscontrato che il fumo di sigaretta amplifica notevolmente il rischio di impotenza, specie quando associato a patologie cardiovascolari e relative terapie farmacologiche. Nei soggetti tra i 40 e i 70 anni l'incidenza di impotenza variava tra il 5% e il 15%. Ovviamente però non tutti i fumatori sono impotenti, benché il tabacco abbia effetti negativi sia per l'erezione che per la qualità del liquido seminale. Ma il tabacco non ha solo un effetto dannoso a livello vascolare, favorendo la formazione di ateromi in tutte le arterie, esso ha anche un ruolo diretto sul tessuto erettile del pene. L'elasticità del tessuto erettile e quindi la sua capacità di dilatarsi diminuisce nei forti fumatori, che spesso hanno una erezione molto meno duratura.

- **Invecchiamento della pelle.**

Il fumo aumenta il rischio di cancro: della vescica, del fegato, della laringe, dell'esofago, del pancreas. Il fumo è inoltre un fattore di rischio per lo sviluppo e la progressione di un precoce danno renale diabetico (albuminuria) e per il peggioramento della retinopatia nei giovani soggetti diabetici.



SOMMARIO:

SCATTI DEL MESE	2
PER SAPERE...	6
LA REPERIBILITÀ	6
MANCATI INFORTUNI	7
INFORTUNI	7
LO SPECCHIO DELL'AZIENDA	7
AVVISI	7
FACCE RIDE!	7
LIETI EVENTI	7

SICUREZZA IL MESSAGGIO DEL MESE

**DI LEGNO O
D'ORO,
LA TESTA VA
SEMPRE
PROTETTA
SUL
LAVORO.**

Gli Scatti del Mese

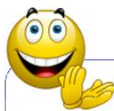

**PRIMO
MEZZO ELETTRICO
MEG IMPIANTI**



**CANTIERE
VIA NOMETANA ROMA**



NOVITÀ

**INSTALLATO DISTRIBUTORE AUTOMATICO
DPI E PRODOTTI DI PICCOLO TAGLIO.
L'UTILIZZO È CONSENTITO SOLO TRAMITE
BADGE AZIENDALE.**



NUOVE SQUADRE OPERATIVE DISTRIBUZIONE

Nell'ottica di una riorganizzazione aziendale del personale operativo in cantiere, sono state formate nuove squadre operative e ristrutturare quelle esistenti.

MEG **Squadra 1**

SCAVI

Caposquadra: Galatà Maurizio

Abatecola Domenico (EG693CB)

Khymyak Ihor (ER981RD)

Tora Daniele (ER981RD)

MEG **Squadra 3**

LABORATORIO MOBILE

Caposquadra: Pergola Domenico

Lanna Cristian

EB54812

MEG **Squadra 5**

CABINE

Caposquadra: Perruzza Virgilio

Benacquista Antonello

Perruzza Bruno

Di Mario Antonio

C1644GB

MEG
MEG Impianti S.r.l.

FORMAZIONE SQUADRE

Ed. 00 – Rev. 00
del 07/04/2014

Leggenda:

- CAPOSQUADRA
- PREPOSTO
- ADDETTO ALLE EMERGENZE
- ADDETTO AL PRIMO SOCCORSO
- AUTISTA MEZZI
- ESCAVATORISTA
- GRUISTA
- GIUNTISTA

MEG **Squadra 2**

SCAVI

Caposquadra: Battistoni Mario

Balducci Franco (ER98BORD)

Palombo Massimo

Forte Massimo (CV583WX)

MEG **Squadra 4**

ELETTRICO

Caposquadra: Tobia Massimiliano

Meconi Antonio

C1276GV

MEG

Squadra 6

GIUNTI

Team 6 includes two members: Pusceddu Erminio P. and Compagnoni Massimiliano. The team is associated with the ED289TM model of equipment. The layout features a worker icon, a 'responsabile' label, a fire and safety symbol, and a banner for GIUNTI.

MEG

Squadra 7

EDILE

Team 7 includes two members: Plebani Giorgio and Bianchi E. Enrico. The team is associated with the DG362PD model of equipment. The layout features a worker icon, a 'responsabile' label, a fire and safety symbol, and a banner for EDILE.

MEG

Squadra 8

GIUNTI

Team 8 includes two members: De Petrillo Romano and D'Achille Giorgio. The team is associated with the CS039GW model of equipment. The layout features a worker icon, a 'responsabile' label, a fire and safety symbol, and a banner for GIUNTI.

MEG

Squadra 9

EDILE

Team 9 includes two members: Colagrossi Francesco and Gesuita Giorgio. The team is associated with the ED740FZ model of equipment. The layout features a worker icon, a 'responsabile' label, a fire and safety symbol, and a banner for EDILE.

MEG

Squadra 10

RIPRISTINI

Team 10 includes three members: Carissimi Giuseppe, Cicchinelli Adriano, and Piccirilli Fabrizio. The team is associated with the EK501DP model of equipment. The layout features a worker icon, a 'responsabile' label, a fire and safety symbol, and a banner for RIPRISTINI.

MEG

Squadra 11

GIUNTI

Team 11 includes two members: Bosco Pesquale and Capovilla Claudio. The team is associated with the CS225GW model of equipment. The layout features a worker icon, a 'responsabile' label, a fire and safety symbol, and a banner for GIUNTI.

MEG

Squadra 12

SCAVI



MEG

Squadra 13

ENEL



MEG

Squadra 14

ENEL



MEG

Squadra 15

ENEL



MEG

Squadra 16

TRASPORTI



MEG

Squadra 17

TRASPORTI

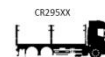

!!! ATTENZIONE !!!
 Teniamo a precisare che non c'è
 nessuna taglia per chi li
 avvista



Per Sapere...

TESSERA SANITARIA. TUTTE LE FUNZIONI.

Hanno le sembianze di una carta di credito e, come quelle, servono a "spendere". Non i nostri soldi ma la nostra identità. Il codice fiscale e la tessera sanitaria (dal 2003 Tessera Sanitaria e Carta Nazionale dei Servizi - TS CNS) rappresentano i primi contatti che lo Stato stabilisce con i nuovi cittadini e siglano il nostro rapporto univoco con esso. Il primo come codice identificativo davanti al fisco, la seconda come strumento per ottenere le prestazioni del Servizio sanitario nazionale. Con una intercambiabilità, ma solo parziale: la tessera sanitaria vale anche come codice fiscale ma non viceversa. Entrambi i documenti di regola non devono essere richiesti ma arrivano direttamente a casa pochi giorni dopo la nascita: è il benvenuto al mondo che ci dà lo Stato. Il primo passo è l'attribuzione automatica del codice fiscale che avviene dopo la registrazione all'anagrafe del neonato. Il codice fiscale viene rilasciato

dai comuni o direttamente dall'Agenzia delle entrate. Agli stranieri che richiedono il permesso di soggiorno in Italia il codice fiscale viene attribuito a seguito della domanda presentata agli sportelli unici per l'immigrazione. Dopo il codice fiscale, "a stretto giro di posta" riceviamo la prima tessera sanitaria. Anche questa arriva automaticamente ed è valida fino al primo anno di vita assicurando al neonato l'assistenza sanitaria. Dopo la scadenza va invece richiesta la seconda tessera che ha validità di 6 anni. Per farlo è però necessario iscrivere il bambino al Ssn e scegliere il pediatra di base. La Tessera Sanitaria/Carta Nazionale dei Servizi è un documento personale ed è valido da subito come: Tessera sanitaria nazionale (TS); Tessera europea di assicurazione malattia (Team) sostituisce il modello E-111 e garantisce l'assistenza sanitaria nell'Unione Europea

e in Norvegia, Islanda, Liechtenstein e Svizzera, secondo le normative dei singoli paesi; Tesserino del codice fiscale. La tessera sanitaria diventa così lo strumento indispensabile per usufruire delle prestazioni sanitarie presso il Ssn o le strutture convenzionate. Contiene i dati anagrafici (verrà richiesta la sua lettura per accedere a slot machine e già è necessaria ai distributori di sigarette), il codice fiscale, il numero della tessera stessa, i codici necessari a garantire al cittadino italiano l'assistenza anche negli altri paesi Ue e la data di scadenza. La tessera è anche dotata di una banda magnetica che contiene i dati dell'assistito e un codice a barre con il codice fiscale. Quest'ultimo serve per i lettori ottici di cui sono dotate le farmacie per il rilascio dello "scontrino parlante" necessario per la detrazione del 19% delle spese per i medicinali.

LA REPERIBILITA' DI APRILE 2014

MEG SQUADRE	APRILE 2014							APRILE 2014							APRILE 2014							MAGGIO 2014						
	14-20 APR. 2014							21-27 APR. 2014							28 APR. -04 MAG. 2014							05-11 MAGGIO 2014						
	l	m	ml	g	v	s	d	l	m	ml	g	v	s	d	l	m	ml	g	v	s	d	l	m	ml	g	v	s	d
BARONI C.																												
SERPIETRI R.																												
CARISSIMI G.																												
COMPAGNONI M.																												
ABATECOLA DOMENIC																												
PERGOLA DOMENIC																												
COLAGROSSI FRAN.																												
PIZZICANNELLA F.																												
PIZZICANNELLA G.																												
D'ACHILLE G.																												
SERPIETRI M.																												
GIOVANNINI P.																												
PALOMBO A.																												
PALOMBO M.																												
DE PETRILLO R.																												
PULIAFITO GAB.																												
MASSOTTI GIOV.																												
BOSCO PASQUALE																												
PLEBANI G.																												
PUSCEDDU E.P.																												
CICCHINELLI A.																												
MECONI A.																												
GALATA' MAURIZIO																												
TOBIA M.																												



MANCATI INFORTUNI DEL MESE

- **01/2014** MANCATO RISPETTO
DELLE PROCEDURE OPERATIVE DI LAVORO
PREVISTE.

L'AZIENDA HA ATTUATO I DOVUTI
PROVVEDIMENTI.



INFORTUNI DEL MESE

- **02/2014** MENTRE SI
PREPARAVA PER ESEGUIRE LA GIUNZIONE
DI CAVI ELETTRICI IN BUCA, SCIVOLAVA
PROVOCANDOSI UN TRAUMA DISTORSIVO
AL GINOCCHIO SINISTRO.

UFFICIO PERSONALE

Orario ufficio personale:
LU-ME-VE 09:00-18:00
MA 09:00-13:00



Vi comunico che la richiesta ferie del giorno 02
maggio 2014 deve essere fatta all'ufficio
personale entro il 18/04/2014.

Si comunica che la richiesta delle Ferie estive
deve essere fatta all'ufficio personale entro il
13/06/2014. Coloro che intendono usufruire
delle ferie in un periodo diverso si raccomanda
la richiesta con un preavviso di 30 gg.

Si raccomanda la buona custodia dei DPI in
dotazione, al fine di evitare addebiti da parte
dell'azienda.

Vi ribadisco che i POS (Piano operativo di
Sicurezza) vengono redatti solo dall'ufficio
Sicurezza nella persona di Tora Matteo.

Grazie

MEG

Via Crespina, 24 - 00146 ROMA
tel. 0655282097 - fax 065501971
info@megimpianti.eu - www.megimpianti.eu

ENEL.GREEN POWER ROMA - tel. 0655590700
ENEL.GREEN POWER FRASCATI - tel. 0694298071

LO SPECCHIO DELL'AZIENDA CONTATORE

	del Mese	dell'Anno	%
INCIDENTI STRADALI	2	3	
GIORNI DI MALATTIA	69	170	3,12
GIORNI DI INFORTUNIO	18	51	0,93
GIORNI DI INFORTUNIO IN ITINERE	0	0	0
ORE CIG ordinarie/straordinarie	0	0	0
ORE CIG metereologiche	0	960	2,20
ORE LAVORATE	13822	38193	

Facce Ride!



Gesù muore e va in paradiso, li incontra un
vecchio ed iniziano a parlare, così Gesù gli chiede
di raccontargli la sua vita.

e il Vecchio inizia « Beh.... Ho avuto una lunga
vita.... Sono stato falegname! Mio Figlio è
diventato molto famoso.»

Gesù lo guarda commosso e gli fa: BABBO!!!!
- «PINOCCHIO!!»

Dottore, la mia gallina a Pasqua non ha fatto le
uova di cioccolato. E' naturale! E? naturale un
corno! E allora perché a natale ha fatto il
panettone?

LIETI EVENTI

Auguri a:



16-APRILE CHIARELLO ANTONIO
19-APRILE ANTONINI MARCO
20-APRILE **BUONA PASQUA**
23-APRILE FONTANA VANESSA
26-APRILE BARONI CRISTIANO
30-APRILE PLEBANI GIORGIO
04-MAGGIO D'ACHILLE GIORGIO
09-MAGGIO EMILI ALBERTO



VUOI INSERIRE UN ANNUNCIO O COMUNICARE QUALCOSA AI TUOI COLLEGGHI?
CONTATTA L'UFFICIO PERSONALE AL N. 0655282097
O MANDA UNA MAIL ALL'INDIRIZZO: UFFICIO.PERSONALE@MEGIMPIANTIEU